

โครงการธนาคารขยะรีไซเคิล สำนักงานสิ่งแวดล้อมภาคที่ 6 ประจำปี พ.ศ. 2558

สำนักงานสิ่งแวดล้อมภาคที่ 6 เห็นความสำคัญของการสร้างความรู้ ความเข้าใจเกี่ยวกับการคัดแยกขยะ การรวบรวมอย่างถูกวิธี จึงได้จัดให้มีธนาคารขยะรีไซเคิล สำนักงานสิ่งแวดล้อมภาคที่ 6 ประจำปี 2558 ขึ้นเพื่อให้เจ้าหน้าที่ของสำนักงานและหน่วยงานที่อยู่ในพื้นที่ของสำนักงานร่วมกิจกรรมลดปริมาณขยะที่แหล่งกำเนิด นำขยะรีไซเคิลมาจัดการให้เกิดประโยชน์ในรูปธนาคารขยะรีไซเคิล และเพื่อเป็นต้นแบบของหน่วยงานอื่น ๆ ต่อไป รายละเอียดการดำเนินงานสรุปได้ดังนี้

- **กิจกรรมรับฝากขยะรีไซเคิล**

กิจกรรมรับฝากขยะรีไซเคิล มีวัตถุประสงค์เพื่อส่งเสริมให้บุคลากรของสำนักงานได้เห็นคุณค่าของขยะ และแสดงให้เห็นถึงระบบการดำเนินงานกิจกรรมธนาคารขยะรีไซเคิล

ผลการดำเนินงาน คือ เจ้าหน้าที่สำนักงานให้ความสำคัญกับกิจกรรม โดยนำขยะจากบ้านมาร่วมกิจกรรมเป็นประจำ โดยสามารถคัดแยกขยะเพื่อขายแก่ธนาคารได้อย่างถูกต้อง และเจ้าหน้าที่สำนักงานที่เป็นคณะทำงานธนาคารขยะได้ปฏิบัติงานจริงตามขั้นตอนการดำเนินงานธนาคารขยะ โดยดำเนินกิจกรรม ดังตารางกำหนด

ตารางแสดงกำหนดการกิจกรรม รับฝากขยะรีไซเคิล

| ครั้งที่ | กำหนดการ |
|----------|------------------------|
| 1. | วันที่ 23 มกราคม 2558 |
| 2. | วันที่ 26 มีนาคม 2558 |
| 3. | วันที่ 22 พฤษภาคม 2558 |
| 4. | วันที่ 17 กรกฎาคม 2558 |
| 5. | วันที่ 24 กันยายน 2558 |

ภาพกิจกรรมรับฝากขยะ



- กิจกรรมประชาสัมพันธ์ เพื่อเสริมสร้าง ความรู้ ความเข้าใจ

กิจกรรมประชาสัมพันธ์ เสริมสร้างความรู้ ความเข้าใจ มีวัตถุประสงค์เพื่อให้เจ้าหน้าที่สำนักงานทราบถึงหลักการ แนวคิดและประโยชน์ของการดำเนินกิจกรรมธนาคารขยะรีไซเคิล และเพื่อให้ทราบถึงผลการดำเนินกิจกรรมธนาคารขยะรีไซเคิล

ผลการดำเนินงาน คือ การประชาสัมพันธ์ข้อมูลผ่านเว็บไซต์เพื่อเสริมสร้างความรู้ ความเข้าใจและความตระหนักแก่เจ้าหน้าที่เกี่ยวกับกิจกรรม ประชาสัมพันธ์ผลการดำเนินงาน 5 ครั้ง 23 มกราคม 2558, 26 มีนาคม 2558, 22 พฤษภาคม 2558, 17 กรกฎาคม 2558, และ 24 กันยายน 2558

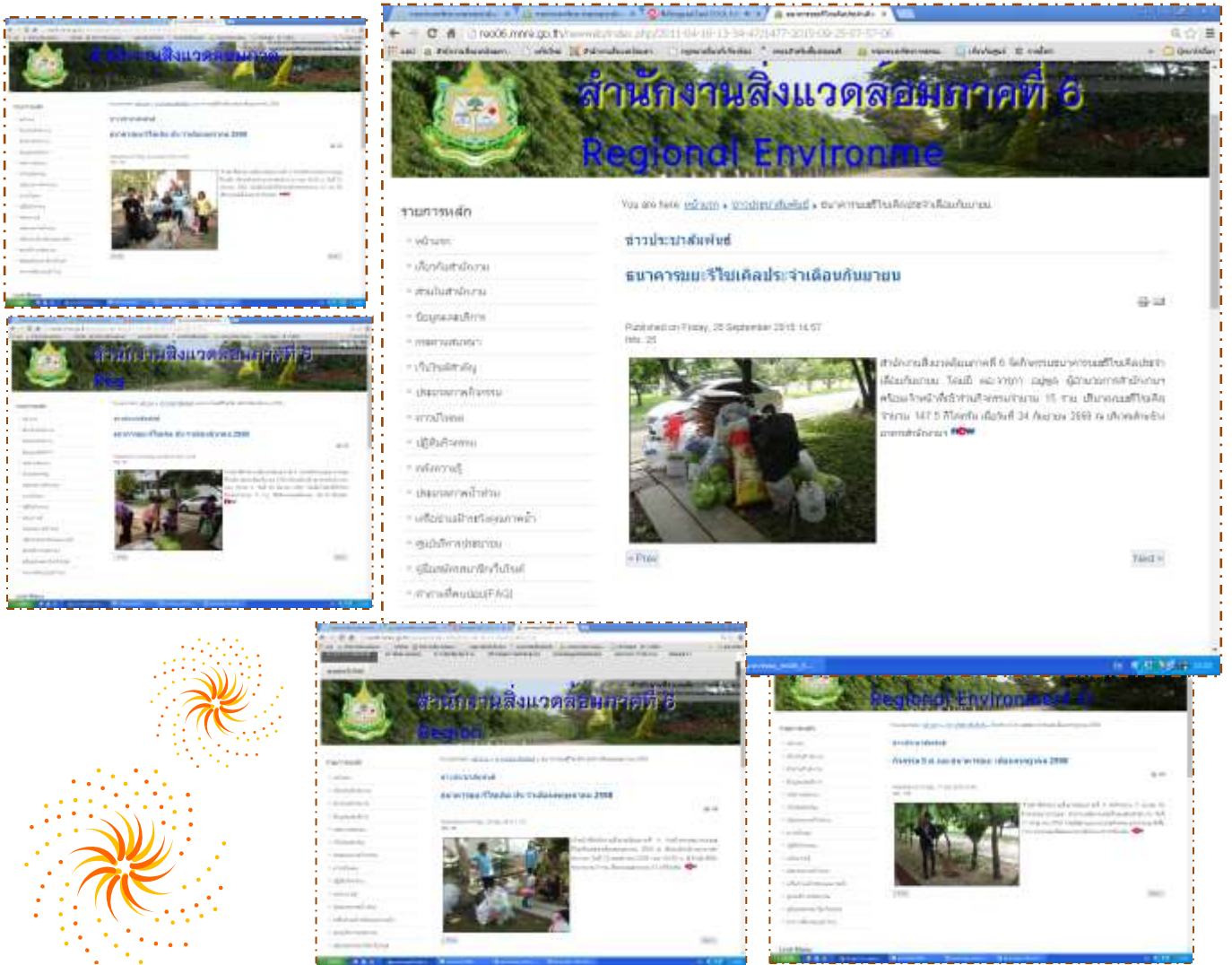

- สรุปประเภทขยะและปริมาณขยะที่รับฝากในกิจกรรมธนาคารขยะรีไซเคิล

จากการดำเนินกิจกรรมธนาคารขยะรีไซเคิล ปี พ.ศ. 2558 พบว่าขยะที่สมาชิกนำมาขายแก่ธนาคารเป็นขยะ จำแนกเป็น 4 กลุ่ม ได้แก่ กระดาษ พลาสติก ขวดแก้ว และอื่น ๆ โดยกระดาษเล่มมีการนำมาฝากมากที่สุด คิดเป็นร้อยละ 26 รองลงมา คือ กระดาษขาว-ดำ คิดเป็นร้อยละ 22 และพลาสติกใสและขวดแก้ว คิดเป็นร้อยละ 16 ตามลำดับ ดังแสดงด้วยกราฟ.....

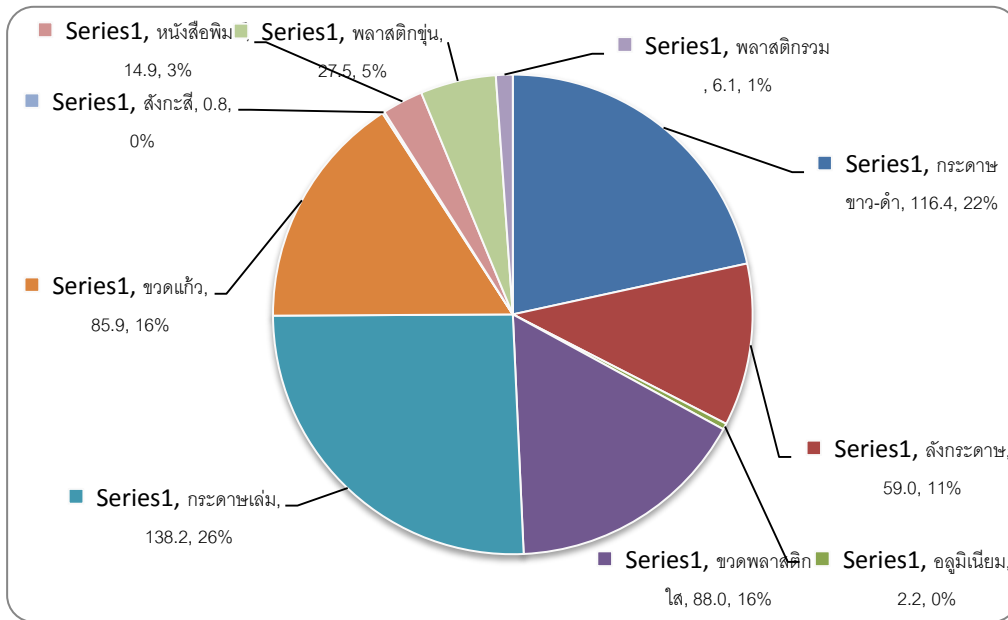

ปริมาณขยะที่สามารถนำกลับมาใช้ใหม่จากกิจกรรมธนาคารขยะรีไซเคิล ปี พ.ศ. 2558 จากการดำเนินกิจกรรม 5 ครั้ง มีปริมาณ 539 กิโลกรัม โดยพบว่าเดือนกันยายน เป็นเดือนที่มีปริมาณขยะนำฝากในธนาคารสูงสุด จำนวน 147.5 กิโลกรัม รองลงมาคือ เดือนกรกฎาคม จำนวน 142.6 กิโลกรัม และเดือนมีนาคม จำนวน 104.1 กิโลกรัมตามลำดับ ดังแสดงด้วยกราฟ.....

